

MILDRED LISBETH FLORES MEZA

1ª. Av. Lote 79 "A", Zona 6
Colonia Santa Isabel I.

Teléfono 3201-5562
Correo electrónico: mildredf88@hotmail.com

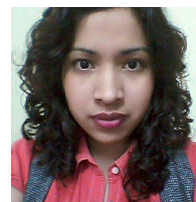

OBJETIVO

Obtener una estabilidad laboral de acuerdo a mi capacidad y conocimiento.

INFORMACION PERSONAL

Edad: 31 años

Fecha de Nacimiento: 30-10-1988

Cedula: Orden A-1 Registro 74,918

DPI: 2552 99206 0101

NIT: 5135662-7

Nacionalidad: guatemalteca

Estado Civil: Soltera

Profesión: Secretaria Bilingüe con Orientación en Computación

EDUCACION

1991-1993 Colegio Mixto Amelia Bustamante de Solórzano

- Diploma de Pre-Primaria

1994-1999 Colegio Mixto Amelia Bustamante de Solórzano

- Diploma de 6to. Primaria

2000-2001 Instituto Normal Central para Señoritas "Belén"

- 1ro. Y 2do. Básico

2002 Colegio Mixto Cipresales

- Diploma de 3ro. Básico

2003-2005 Colegio de Informática IMB-PC

- Titulo Secretaria Bilingüe con Orientación en Computación

REFERENCIAS PERSONALES

- | | |
|-----------------|---------------|
| - Bani Palala | Tel: 54127892 |
| - Evelyn Orozco | Tel: 54541002 |
| - Paula Ochoa | Tel: 47048543 |

REFERENCIA LABORAL

2006-2007 Jugueteria Imaginarium

20 Calle 25-85, Zona 10, C.C. La Pradera, 2º Nivel, Local 253

Graciela Meléndez Tel.: 2367-0196

Puesto ocupado: Encargada General

- 2007-2012 Centro de Ingeniería y Construcción, S.A. (CENCO)
5ª. Av. 16-35, Zona 10, Casa 2, Condominio Quinta Santa Clara
Eva de Peláez Tel: 23673981 al 83
Puesto ocupado: Secretaria Recepcionista
- 2012-2015 Laboratorio y Droguería Farcon, S.A.
2a. Av. 9-32, Zona 18 Residenciales Atlántida
Axel Díaz Tel: 55870332
Puesto ocupado: Secretaria Recepcionista
- 2015-2018 Cobros y Servicios
10a. Av. 7-06 Zona 1, 2o. Nivel Oficina 2
Ruth Lemus Tel.: 22671616 - 43816256
Puesto ocupado: Ejecutiva de Cobro