

SUCELY YASMIN LÓPEZ AGUILAR

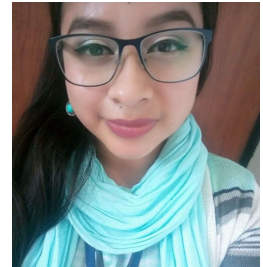

Informacion Personal

Nombre Completo:	Sucely Yasmin López Aguilar
Nacionalidad:	guatemalteca
Fecha de Nacimiento:	07 de febrero de 1997
Dirección:	Secto 9 Lote 51 Col. La Esperanza Amp. 2 Zona 7
Estado Civil:	Soltera
Número de DPI:	3504 58510 0108
Móvil:	5456-7186
E-mail:	Lsucely5@gmail.com
NIT:	10036386-5
Objetivo:	Demostrar mis habilidades y conocimientos en el puesto de trabajo designado y en las diferentes areas en las que pueda darme a conocer y asi permitir desarrollarme personal y profesionalmente.

Cualidades y habilidades

Soy una persona muy proactiva, ordenada, enfocada a objetivos establecidos con deseos de superación personal y estabilidad laboral.

Me caracterizo por ser una persona responsable, puntual, muy cortez en el trato de las personas, puedo trabajar en equipo, con buenas relaciones humanas y buenos principios éticos y morales.

Habilidades:

Comunicativas y administrativas: Manejo de Office, manejo del sistema Asacom/Siata, servicio al cliente, digitación de Ducas, digitalización de documentos, creación de proveedores-manifiestos generados en sistema SAT, revisión de documentos, elaboración de permisos (Maga-Salud), control de embarques, coordinación de transporte, coordinación de custodios, recepción de correspondencia, coordinación de equipos para descarga, liberación de equipos con navieras, control de archivo, discreción, comunicación para interactuar con distintas personas, tolerancia al estres.

Manejo de documentos confidenciales.

SUCELY YASMIN LÓPEZ AGUILAR

Estudios Realizados

Nivel Universitario	Quinto Semestre en Gestion Social para la Atención de la Primera Infancia Universidad de San Carlos de Guatemala
Nivel Diversificado	Escuela Nacional Central de Formación Secretarial J.M. Año 2013-2015
Nivel Secundario	Instituto Básico Experimental Fe y Alegría No. 9 1ero a 3ero Básico 2010-2012
Nivel Primario	Fe y Alegría No. 9 1ero a 6to primaria 2003-2009

Cursos / Diplomas Obtenidos

Diploma de Service First	Service Quality Institute 2020
Procesamiento de Alimentos	Instituto Básico Experimental Fe y Alegria No. 9 2013-2015
Mecanografía y Computación	Academia de Mecanografía y Computación “El Triunfador” 2013-2014

Experiencia Laboral

Nestle Guatemala, S.A
48 Calle, 15-74, Zona 12, Col. La Colina, Guatemala
Tel: 2423-2323
Por medio deAsesoría Técnica en Aduanas
Cargo: Inplant Importaciones
Actualmente

SUCELY YASMIN LÓPEZ AGUILAR

Asesoría Técnica en Aduana
6ta avenida 8-20 zona 9, Guatemala
Tel. 2427-8200, 2203-0303

Cargo: Analista

Tiempo laborado: 2018-2020

Intersercom Logistic Group, S.A.
Avenida Simeón Cañas 6-23 zona 2
Tel: 2232-5859, 2253-7224

Cargo: Auxiliar de Exportaciones / Importaciones
2016-2018

Referencias Laborales

Elvis Picholá	
Facturador	Cel. 5559-3616
Asesoría Técnica en Aduanas	

Vilma Ileana López	
Encargada COMEX	Cel. 4150 6396
Nestle Guatemala S.A.	

Luis Galindo	
Analista	Cel. 3208 4644
Asesoría Técnica en Aduanas	

Referencias Personales

Karen López	Cel. 3301-0809
-------------	----------------

Osman Martinez	Cel. 4739 0965
----------------	----------------

Jose Morales	Cel. 4739 1536
--------------	----------------

Guatemala, enero 2021



Sucely López