

Audrey Grethel Corella

Servicio al Cliente / Ventas / Produccion

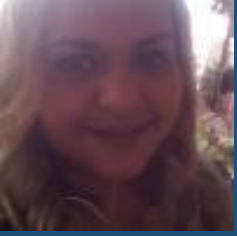

**Altos de Cerro
Viento**

+507 398-1811

+507 6787-5143

Metas Laborales:

Me gusta aprender y trabajar en equipo para cubrir toda la exigencia requerida por la empresa, cumplimiento con objetivos y metas propuestas. Me destaco en trabajar como líder y en equipo, haciendo uso constante de la predisposición y el respeto.

Idiomas:

Español - Nativo - **100%**

Inglés - Intermedio - **60%.**

**Carnet de Salud
Vigente**

Blanco (1)

Verdes (2)

Estudios:

*Certificado de Equivalencia de
Educación Secundaria*

Gaston Faraudo P. / Panama

1995

*Diploma de Contabilidad y
Comercio.*

Experiencia Laboral:

Corellini's Flavors (Shreveport, Louisiana) **Abr. 2017 - Jun. 2019**

- Servicio al Cliente
- Venta de comida
- Renta de equipo de para fiestas.
- Hacer promociones
- Marketing

Budget Prepay (Shreveport, Louisiana) **Feb. 2013 - Nov. 2016**

- Control de Calidad de los telefonos
- Verificar informacion del cliente por telefono y base de datos
- Activacion
- Ofrecer a los clientes ofertas y nuevos planes

Metro PcS (Shreveport, Louisiana) **Ene. 2008 - Oct. 2013**

- Apertura y Cierre de la Tienda
- Inventario
- Hacer Caja al abrir y cerrar tienda
- Ventas
- Servicio al Cliente
- Supervisar que mi personal diera un servicio eficiente al cliente, etc

International Paper Inc. (Shreveport, Louisiana)

Feb. 2003-Ago.2004

- Lines de Produccion
- Control de Calidad de Produccion
- Sacar la mayor producción de periódicos por hora
- Suplir al personal

Capro Inc. (Bossier City. Louisiana) **Feb. 2003 - Ago. 2004**

- Sacar la mayor cantidad de producción por hora
- Revisar la calidad de producción
- Darle mantenimiento a las máquinas
- Hacer que mi equipo fuera rápido y eficiente.