

CURRICULUM VITAE

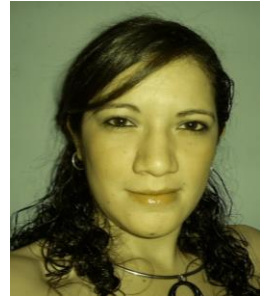

DATOS PERSONALES

NOMBRE: Ana Lucia Galindo

DIRECION: 4ta calle B 2-64 condominio Millstone, casa 59
interior Molino de las Flores zona 2 de Mixco

TELEFONO: 2471-57-19

CELULAR: 59727215

No. de DPI: 2226 45563 0101

EDAD: 40 años

ESTADO CIVIL: Casada

PROFESION: Licenciatura en Psicología
Magister en Administración de Recursos Humanos

ESTUDIOS REALIZADOS

MAESTRIA Maestría en Psicoterapia Familiar y Conyugal
Instituto de Ciencias de la Familia ICF / Universidad Galileo
Año 2022

Maestría en Administración de Recursos Humanos
Universidad Galileo
Año 2014

**NIVEL
UNIVERSITARIO** Licenciatura en Psicología
Universidad de San Carlos de Guatemala
Año 2010

DIVERSIFICADO: Titulo de Maestra de Educación Preprimaria con
Adiestramiento en Educación Especial
Liceo Francés
2000-2002

OTROS Especialización en Salud Integral y Diferenciada del
Adolescente
Universidad Católica de Chile
Año 2010

Capacitación Formador de formadores
Familias Fuertes
Taller de prevención de conductas de riesgo en adolescentes
OPS
2009

Talleres de construcción de Cultura de Paz entre los
adolescentes “Armando Paz”
OEA
2011-2012

EXPERIENCIA LABORAL

Febrero 2020 a la fecha
Coordinadora
Unidad de Psicología
Secretaría de Asuntos Sociales
Municipalidad de Guatemala

Mayo 2015 a enero 2020
Psicóloga
Programa Con Tus Hijos Cumple
Secretaria de Asuntos Sociales
Municipalidad de Guatemala

Enero 2011 a mayo 2015
Coordinadora
Programa de Salud Mental
Dirección de Salud y Bienestar Municipal
Municipalidad de Guatemala

Agosto 2009 - diciembre 2010
Psicóloga
Programa de Salud Mental
Dirección de Salud y Bienestar Municipal
Municipalidad de Guatemala

Enero 2008 - julio 2009
Colegio mixto “Ciencia y Arte”
Orientadora Psicopedagógica

2003-2007
Jardín Infantil “Ciencia y Arte”
Maestra de grado

ÁREAS DE EXPERIENCIA

Área clínica y social

- Evaluación del desarrollo de niños y niñas menores de 6 años
- Intervenciones en estimulación oportuna
- Identificación de signos de alerta en el desarrollo del niño y niña
- Evaluación de riesgo psicosocial en adolescentes y jóvenes
- Elaboración de perfiles de riesgo en adolescentes y jóvenes
- Evaluación y diagnóstico clínico
- Tratamiento psicoterapéutico a niños, adolescentes y adultos

Recursos Humanos

- Reclutamiento y Selección de Personal
- Programa de capacitación permanente al personal
- Elaboración de perfiles de puesto
- Evaluación de desempeño
- Desarrollo de programa de salud mental
- Supervisión de personal en el área de psicología

REFERENCIA LABORALES

Licda. Maritza de Villegas
Coordinadora Administrativa
Secretaría de Asuntos Sociales
Municipalidad de Guatemala
Tel. 2220-3394
Cel. 4128-0323

REFERENCIA PERSONALES

Arquitecta Swam Marroquín
Tel. 3261-2941

Licda. Tatiana Martínez
Tel. 4739-124