

MARIA DE LOS ANGELES TAN POZUELOS

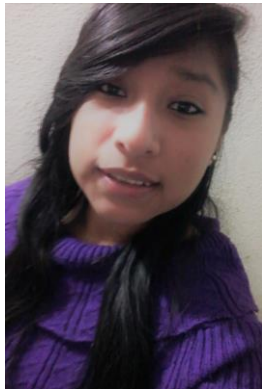

Fecha de nacimiento: 13 de julio de 1998

Correo electrónico: marielospozuelos@gmail.com

Dirección: 1era. Ave 3-53 Colonia Valle de la Mariposa
Amatitlán.

Cel. 58274063

DPI: 3030646410108

Profesión: Bachiller en Computación con Orientación Científica.

Objetivo.

Aportar los conocimientos que he adquirido en mi carrera y que estoy adquiriendo en mi carrera de la Universidad, crecer y superarme como una profesional y mejorar mi experiencia laboral día con día.

Educación

Nivel Educativo Primaria:

1ero a 6to Primaria Colegio Mixto Valle de la Mariposa Amatitlán.

Nivel Educativo Básico:

1ero a 3ero Básico Instituto Técnico Vocacional Privado Amatitlaneco I.T.V.O.

Nivel Educativo Diversificado:

4to a 5to Bachillerato en Computación con Orientación Científica, Instituto Técnico Vocacional Amatitlaneco Privado I.T.V.O.

Nivel Educativo Universitario vigente:

4to. Semestre de Psicología clínica, Universidad Mariano Gálvez de Guatemala, sede Amatitlán. Día de estudio (sábados)

Idiomas:

Inglés: básico.

Habilidades:

- Aplicar y calificar baterías de pruebas psicométricas
- Realización de informes de baterías de pruebas psicométricas.
- Conocimiento básico de realización de planillas.
- Dominio de las computadoras.
- Dominio de los principales programas informáticos.
- Habilidades comunicativas.
- Serenidad para resolver problemas habituales.

Aptitudes:

- Actitud positiva.
- Trabajo en equipo.
- Responsable.
- Amable
- Puntual.
- Alegre.
- Proactiva
- Carismática.

Experiencia (Practica Supervisada):

Área de Recepción en el hospital de Amatlán, dando información sobre los pacientes que estaban internados en el centro asistencial.

Dando la información personalmente y vía telefónica, llenando carnet y expedientes clínicos en máquina de escribir, llevarlos al área de emergencia y luego trasladaba información a la base de datos de la computadora y libro correspondiente. De igual manera estuve en el área de consulta externa realizando la misma actividad.

En el proceso de aprendizaje en la Universidad estoy aprendiendo a realizar y calificar pruebas psicométricas como:

- El inventario de estilos de aprendizaje de Carter y Lyman.
- Inventario de Hábitos de Estudio.
- Cuestionario de información de orientación vocacional.
- Beta III.
- Otis Gamma.
- Otis Autoaplicado.
- Test de Aptitudes Diferenciales (TAD).
- Thurstone.
- 16 FP
- TTD
- MOSS

Referencias Laborales

Prácticas Supervisadas:

Dr. Jorge Arreaga.

Médico y Cirujano.

Sub-Director Hospital Nacional de Amatlán.

tel: 6633 0655

PBX: 6644 3500

Referencias Personales

- Sonia Maribel Najera Zavala de Aceituno.
tel: 47221681
- Lesvia Lucrecia Castillo Sazo.
tel: 52499842
- Lic. MA. Heber Othniel Ruano Corado.
correo: Heberruano@live.com