

Jenifer Aída Ortiz Osorio

Perito Contador

Estudiante de Contaduría Pública y Auditoría
Universidad de San Carlos de Guatemala

EXPERIENCIA LABORAL

GRUPO HAME (Olmeca, S.A)

1 año, 8 meses (Abril 2016 – Noviembre 2017)

4ta Av. 8-93 zona 9, Tel: 2429-5555

Cargo: Asistente de Riesgos Corporativos (Auditoría Interna)

Principales Actividades:

- Identificación y mitigación de Riesgos a nivel Corporativo (Procesos administrativos, agrícolas e industriales) con base a la metodología COSO ERM e ISO 31000.
- Asesoría en la implementación de nuevos proyectos a nivel Corporativo.
- Identificación de riesgos en Accesos solicitados a los sistemas de la Corporación (JD Edwards, Visual Hur, entre otros).
- Diseño y revisión de manuales y procedimientos de las diferentes áreas de la corporación en base al sistema de gestión documental.
- Revisión y aseguramiento de auditorías previo a certificaciones internacionales (RSPO, ISO 9001, FDA).
- Elaboración de matrices de riesgos de las diferentes áreas de negocio.
- Identificación de mejoras a los diferentes procesos administrativos, agrícolas e industriales.

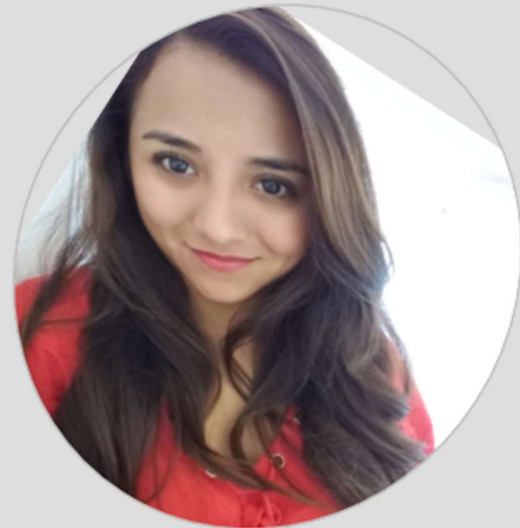

- Soltera, 23 años
- **DPI:** 2410 38480 0101
- **Dirección:** km.10.8 Col. San Agustín zona 17 Ruta Al Atlántico, Guatemala.
- **Teléfono:** 4204-2969
3495-4662
- **Correo:**
jeniferortiz94@gmail.com

GUSTAVO MOLINA Y CÍA. LTDA BLVRD.

10 meses (Mayo 2015 – Marzo 2016)

Blvrd. Liberación, Tel: 2384-4100

Cargo: Auxiliar de Contabilidad

Principales Actividades:

Contabilidad general, integraciones de estados financieros para gerencia, encargada de inventarios mensuales, arqueos de cajas chicas, costeo de proyectos, elaboración de impuestos, conciliaciones bancarias, programación de pago a proveedores, entre otras actividades más.

MGI CHILE MONROY

1 año 9 meses (Julio 2013 – Abril 2015)

1Av. 10-65 zona 10, Tel: 2382-3900

Cargo: Auxiliar de Contabilidad

Principales actividades: Manejo de distintas Contabilidades, Ingreso de facturas de ventas, compras, pólizas de importación; elaboración de impuestos: ISR mensual, trimestral, Anual, Retenciones de ISR, Impuesto al Valor Agregado (IVA), Impuesto De Solidaridad (ISO), Planillas De IGSS, Conciliaciones Bancarias, Estados Financieros, requerimientos de SAT, integraciones de cuentas, inventarios e informes contables.

CHR SERVICES, S.A

2012 – 2013

15Av. 18-22 zona 13 Edificio Torrenova, Tel: 2376-0700

Cargo: Auxiliar de Contabilidad

Principales actividades: Ingreso de facturas de ventas y de compras; elaboración de impuestos, ISR mensual, trimestral, Retenciones de ISR, Impuesto Al Valor Agregado (IVA), Planillas De IGSS, Conciliaciones Bancarias, Estados Financieros, manejo de empresas tales como Casa y Estilo, Supermercado de Textiles, S.A., etc.

• Referencias Laborales

1. Lic. Esaú Padilla / Jefe Riesgos Corporativos Grupo Hame.
Tel: 4149-2007
2. Lic. Carlos Muñoz /Jefe Activos Fijos Grupo Hame
Tel: 3033-0175
3. Ing. Nelson Pérez /
Agrónomo
Tel: 4142-1548

FORMACIÓN ACADÉMICA

CONTADURÍA PÚBLICA Y AUDITORÍA

(2013 – Actualmente) Noveno Semestre
Universidad de San Carlos de Guatemala

PERITO CONTADOR

Escuela Nacional Central de Ciencias Comerciales, Zona 1.
(2010 – 2012).

EDUCACIÓN MEDIA

Instituto Nacional Experimental De Educación Básica Prof.
Héctor Ñera Castañeda Calderón, zona 18 (2007-2009).

EDUCACIÓN PRIMARIA

Escuela Oficial Urbana Mixta No. 607 “Sonia Rincón” zona 17
(2001-2006)

CURSOS ADICIONALES

AUDITORIAS DE CALIDAD Seminart 2016

SEGURIDAD DE JD EDWARDS (Oracle) ASSA (2016)

SEMINARIOS Cierres contables, legislación laboral, ISR.
MGI CHILE MONROY (2015)

INGLÉS 3er nivel - Calusac