

# Jessica Jamileth Betancourth Colindres

24 Años

Residencial Altos del Trapiche Bloque H,  
Contiguo a Mercadito Calito Tegucigalpa, Honduras

Tel : 9661-2924

Email : [jesscol\\_94@yahoo.com](mailto:jesscol_94@yahoo.com)

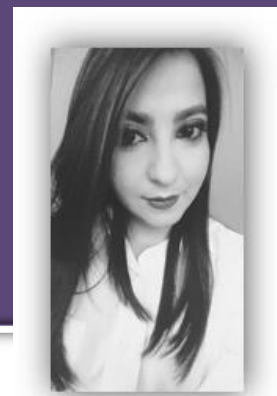

## ESTUDIOS

**2012- 2017**

***Danlí, El Paraíso - Honduras***

**Ingeniería Agroindustrial**

Universidad Nacional Autónoma de Honduras.  
Tecnológico Danlí

**2006 - 2011**

***Danlí, El Paraíso - Honduras***

**Bachillerato en Ciencias y Letras,  
Técnico en Computación**

Instituto Teodoro Rodas Valle

**2000 - 2005**

***Danlí, El Paraíso - Honduras***

**Educación Primaria**

Escuela Manuel de Adalid y Gamero

***Idiomas:***

**Español:** Natal

***Programas manejados:*** Word, Excel, PowerPoint, Publisher, Corel Draw  
Herramienta estadística SPSS 2.0

## EXPERIENCIA LABORAL

**Mayo – Julio. 2018**

***Choluteca, Honduras***

**Empacadora de Camarones Santa Ines S de R.L**

Auxiliar de Supervisor de Producción Sala IQF

Tareas realizadas:

- Control de Inventario
- Manejo de Personal
- Verificación de etiquetas para empaque
- Realizar reportes de rendimiento
- Realizar Reportes de libras procesadas diariamente

**Sep - Dic. 2017**

**Empresa Extractora de Aceite de Palma Agrícola Tornabe,  
Finca y Fabrica**

***Tela, Honduras***

Practica Profesional

Tareas realizadas:

- Adiestramiento y supervisión en laboratorio de producción de semillas.
- Adiestramiento y supervisión en el área de control de calidad en finca.
- Supervisión en viveros, cosecha de fruta y recolección de fruta suelta.
- Desarrollo de manual de limpieza y buenas prácticas de manufactura (BPM) para la cafetería ubicada dentro de las instalaciones de la misma.

- Supervisión en el área de plagas y enfermedades. .
- Adiestramiento y supervisión en Planta Extractora en el área de higiene y seguridad industrial.
- Desarrollo e Implementación de 5s para el taller de contratistas dentro de la empresa

## REFERENCIAS LABORALES

### **Kevin Portillo**

PALSA, S.A. (Tela-Honduras)

Supervisor de laboratorio de Germinación de Semilla de Palma Aceitera

Teléfono : 9548-3079

### **Carlos Rojas**

Empacadora de Camarones Santa Ines (Choluteca-Honduras)

Supervisor de Producción de sala IQF

Teléfono : 9991-0757

## REFERENCIAS PERSONALES

### **Daneida Valladares**

**Prima (Trojes, El Paraiso-Honduras)**

Maestra de Educación Primaria

Teléfono : 9827-0737

### **Jessica Alaniz**

**Cuñada (Tegucigalpa-Honduras)**

Doctora en Medicina General

Teléfono : 8890-8926

## FORMACIONES ADICIONALES E INTERESES

- **2013** Fomentando la calidad y competitividad de la agroindustria Nacional por medio del Desarrollo Sostenible. Segundo congreso Agroindustrial duración 12 horas.
- **2015** Tecnología e innovación Agroalimentaria. Tercer congreso Agroindustrial duración 20 horas
- **2018** HACCP E INOCUIDAD y Protocolo de Seguridad Alimentaria IFS. Empacadora de camarones Santa Ines. Duración 8 horas.

## CAPACIDADES LABORALES

- Trabajo bajo presión
- Habilidad numérica
- Capacidad de adaptación en cualquier ámbito laboral
- Buenas relaciones interpersonales
- Capacidad para trabajar en Equipo

