

Katerine del Rosario Chinchilla Canahui
Correo: Arriazacanhui@gmail.com
Dirección: Avenida del ferrocarril 22-70 zona 6
Celular: 5948-1108
Nacimiento: 04 de Febrero año 2000
Estado Civil: Soltera

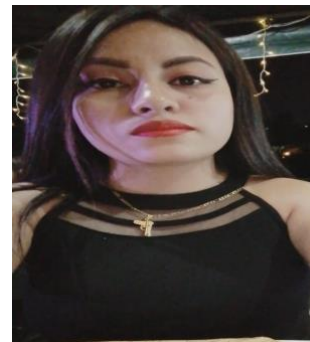

HABILIDADES Y DESTREZAS

Trabajar bajo presión, Capacidad de análisis, habilidad numérica, capacidad de trabajo en equipo, así como dedicación absoluta al trabajo asignado, dedicación a cada trabajo adquirido, buena fluidez de lenguaje.

Me considero una persona emprendedora, muy comprometida y minuciosa en el cumplimiento de mis tareas. Todo trabajo lo veo como un reto, el cual estoy dispuesto a enfrentar y superar y lo más importante: mi filosofía es trabajar como para Dios, esto implica realizar las tareas lo mejor posible.

PERFIL PROFESIONAL Y CONOCIMIENTOS ADQUIRIDOS

experiencia en el área inventarios, atención al cliente, archivo de documentos y área de intendencia

FORMACION ACADEMICA:

UNIVERSITARIO: 2do año de Licenciatura en Criminología y Criminalística en Universidad Da Vinci año 2021 – 2022 licenciatura ya culminada

2do año de técnico en criminología y criminalística en universidad Da Vinci año 2019 - 2020

EDUCACION MEDIA: Perito contador en instituto nocturno Carlos benjamín Paiz Ayala año 2016 al 2018

EDUCACIÓN BÁSICO: 1ro básico y 2do básico Colegio Jesús de Candelaria, año 2013 – 2014 3ro básico instituto nocturno Carlos benjamín Paiz Ayala, año 2015

EDUCACIÓN PRIMARIA: 1ro primaria a 6to primaria Colegio Jesús de Candelaria, año 2007 a 2012

EXPERIENCIA LABORAL:

Empresa: Cementerio Privado Las Bouganvillas
Puesto desempeñado: área de cafetería y atención al cliente
Fecha: 2015 – 2023

REFERENCIAS PERSONALES:

Vivían Morales: 5482-3497

Maricruz Valdez: 5494-2470

Jonatan Chavez: 4169-5212