

CURRICULUN VITAE

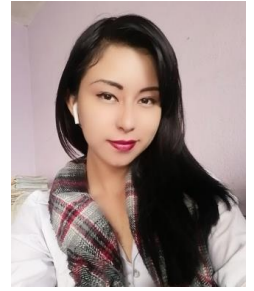

Nombre: Joseline Mariela Estrada Gómez
Tel: 4257-5903
Correo Electrónico: je940689@gmail.com
DPI: 3010823910101
Residencia: Carretera la Barca chalet No. 38 Amatitlán

Soy una persona responsable dinámica y creativa con la facilidad de adaptación y capacidad de trabajar en equipo persona seria y con muchas ganas de trabajar y aprender, poner en practica todos los conocimientos que he aprendido en mi formación académica y poder formar parte de un equipo de trabajo que me permita desarrollarme personal y profesionalmente.

PROFECIONALIZACIÓN

2018-2021 Perito Contador, Instituto Técnico Vocacional privado Amatitlanecos.
2013-2017 3ro. Básico INEBA ENCA
2006-2012 6to. Primaria Escuela Oficial Urbana Mixta Lupita

COMPETENCIAS PROFECIONALES

Trabajo en equipo, manejo de paquete de office, adaptabilidad y creatividad.

FORMACIONES ADICIONALES

Capacitación de atención al cliente
Curso de protocolo y etiqueta

EXPERIENCIA LABORAL

Asistente de bodega y atado de producto Industria la Popular
Consejera de Belleza: Industria la Popular
Secretaria: Bufete jurídico Amatitlán
Representante de ventas: Burger King
Asistente de Gerencia: Burger King

REFERENCIAS PERSONALES

Ingrid Paola de León Valdez Contadora: 5509-1781
Edin Zacarias Gerente de restaurante: 3765-4924
Angel Cosigua Asistente de Gerencia: 4915-7018